

プロンプター 20 設置マニュアル ① < 小型ビデオカメラ SONY HVR-Z5J の場合 >



三脚にアダプターをセットし、プロンプター 20 本体を
を設置します。

※プロンプター 20 本体が落ちないように注意しましょう！



三脚アダプターの前後 2 か所にある固定ネジで、
プロンプター 20 本体を取り付けます。

※プロンプター 20 本体が落ちないように注意しましょう！



ミラー上部にある取っ手を 45 度まで持ち上げます。



持ち上げた状態で左右 2 か所をロックします。



穴が空いている箇所に”カチッ”と
音が鳴るまで差し込んでください。



布を保持している金具を持ち上げ、
レンズ挿入口を開きます。

プロンプター 20 設置マニュアル ② < 小型ビデオカメラ SONY HVR-Z5J の場合 >



本体背面のノブを外し、
小型カメラ用雲台を取り付けます。



雲台にビデオカメラを設置します。
※カメラが落ちないように注意しましょう！



レンズに布をかぶせ、すきまがないようにします。



プロンプター 20 本体のパソコン入力口に D-sub ケーブル
を接続し、同様にパソコン側の端子にもケーブルを接続
してください。
プロンプター 20 とパソコンの電源を投入し、プロンプター 20
の液晶にパソコンの画面が映れば接続完了です。



**万が一、プロンプター 20 の液晶画面にパソコンの画面
が映らない場合、パソコン側キーボードの“Fn” を押し
ながら“F7” を押してください。
左図のように画面にポップアップ画面が出てきますので
“プロンプター 20” を選択してください。**

プロンプター 20 付属ソフト『簡単スクローラー』マニュアル

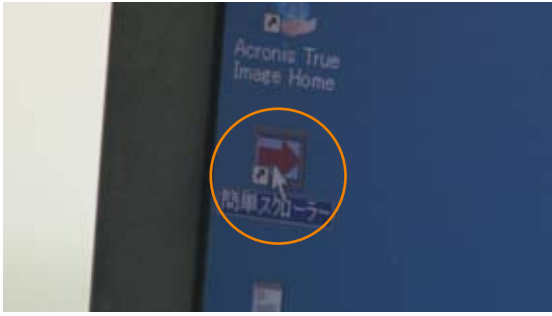

『簡単スクローラー』のアイコンをクリックして、専用ソフト『簡単スクローラー』を立ち上げます

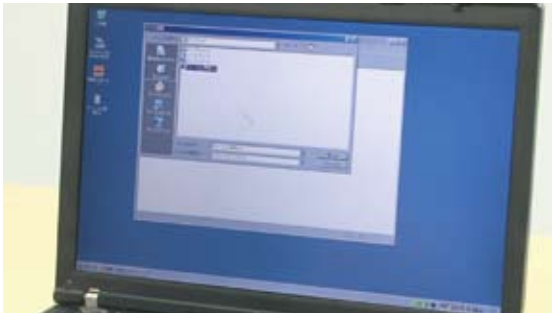

“開く”をクリックして、用意していたテキスト原稿を開きます。

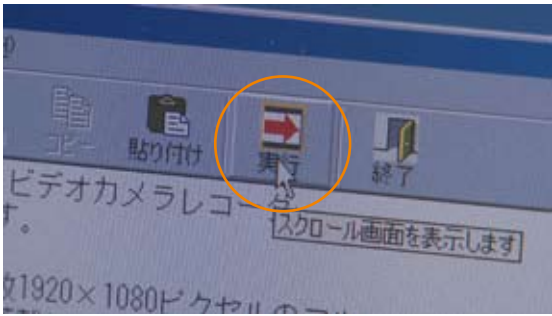

画面にテキストが表示されたら”実行”をクリックしてください。



プロンプター 20 の画面にテキストが表示されます。



付属のコントローラーのボタンで調整しながら操作を行ってください。

- ① 『スクロール ON/OFF』
- ② 『タテ / ヨコ』
- ③ 『サイズ』
- ④ 『行間』
- ⑤ 『文字色』